

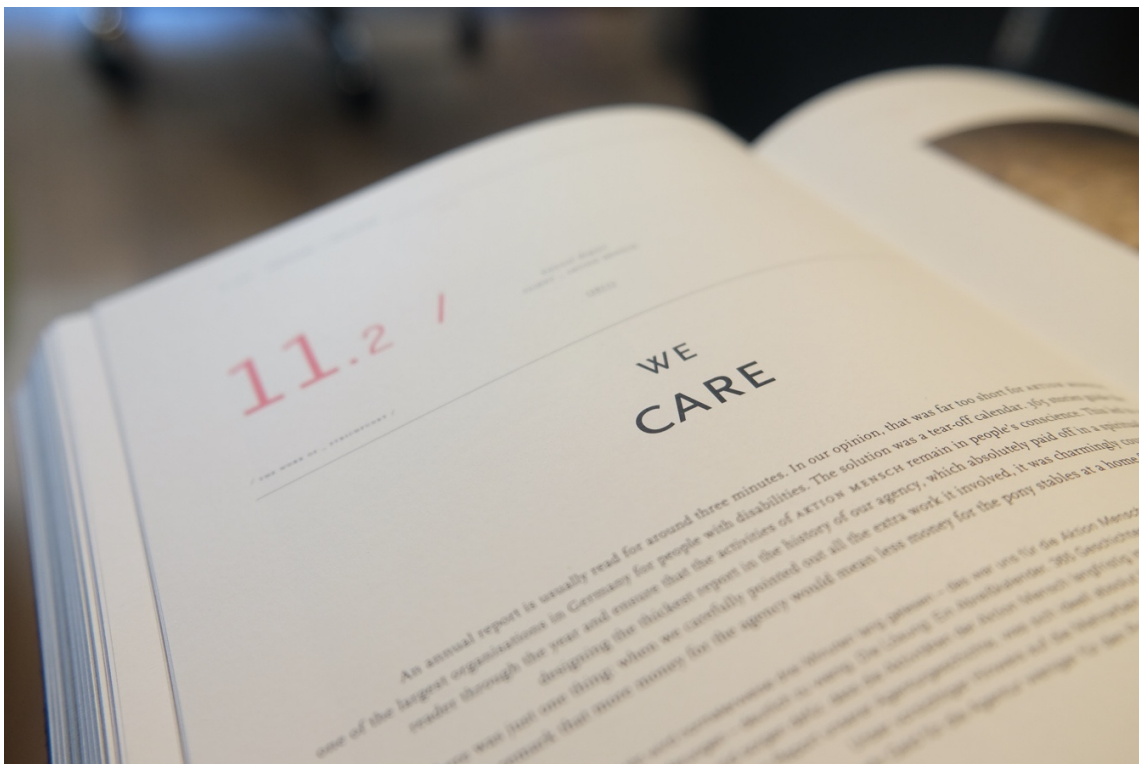

RisicoRegisseurs B.V.

Weeshuisplein 10
3131CX Vlaardingen
info@risicoregisseurs.nl
www.risicoregisseurs.nl
KVK: 70599335

DIENSTENPORTFOLIO



Wij zorgen voor de juiste kwaliteit van beveiliging. Door uit te gaan van de reële risico's zorgen we voor meer zekerheid.

Om een indruk te geven over wat we doen tegen welke vergoeding, bijgaand dit dienstenportfolio.

Copyright © 2019 RisicoRegisseurs (info@risicoregisseurs.nl)

Auteurs: Thimo Keizer en André Severs namens RisicoRegisseurs

Niets uit deze uitgave mag worden veeveelvoudigd door middel van druk, fotokopieën, geautomatiseerde gegevensbestanden of op welke wijze dan ook zonder voorafgaande expliciete toestemming van de auteur. Aan deze uitgave kunnen geen rechten ontleend worden.

WAAR WIJ VOOR ZORGEN	2
WAAROM WE HET DOEN	2
DE DIENSTEN WAARMEE WE INVULLING GEVEN AAN ONZE STRATEGIE.....	2
SECURITY MANAGEMENT AS A SERVICE	3
Security Governance.....	3
Ketenregie.....	3
INRICHTEN BEVEILIGINGSPROCES.....	4
Beveiligingsbeleid	4
Dreigingsprofiel	5
Programma van Eisen	5
Koppelingstabellen	5
UITVOEREN BEVEILIGINGSPROCES	6
Risicoanalyse.....	6
Advies beveiligingsmaatregelen	6
Beveiligingsplan	6
Beveiligingsaudit.....	7
Incidentenanalyse	8
Risicoacceptatie.....	8
OVERIG ADVIES EN DIENSTVERLENING	9
Consultancy	9
Productontwikkeling.....	9
Projectmanagement en agile werken	10
Inkoop van beveiliging	10
Bewustwording en training.....	10
SECURTREE©	11
Prijs per locatie per maand.....	11
Functionaliteiten.....	11
Eenmalige kosten	12
Applicatiebeheer en technisch beheer.....	12
Optionele aanvullende beheerkosten: Prijs per locatie in overleg.....	12
Training	12
ALGEMENE VOORWAARDEN EN RICHTPRIJZEN	12

WAAR WIJ VOOR ZORGEN

Als RisicoRegisseurs vinden wij het gek dat organisaties veel geld aan beveiliging uitgeven zonder daar zekerheid voor terug te krijgen. Daarom zorgen wij voor de juiste kwaliteit van beveiliging. Door uit te gaan van de reële risico's zorgen we voor meer zekerheid.

WAAROM WE HET DOEN

Hoe weet je of je de goede dingen goed doet, ook op het gebied van beveiliging? Een organisatie loopt risico's omdat ze de dreigingen niet kent of verkeerd ingeschat. Hoe weet je of je goed genoeg beveiligd bent als je niet weet welke reële risico's je loopt? Hoe weet je welke en hoeveel maatregelen je moet treffen om de regie te nemen en in control te komen? Hoe weet je of je niet te veel maatregelen neemt en of het allemaal niet een beetje minder kan?

Wij van RisicoRegisseurs helpen je om antwoorden op die vragen te vinden. Niet door meer beveiligingsmaatregelen voor te stellen, maar door de risico's beter te regisseren. In dit dienstenportfolio laten we zien op welke wijze we jouw organisatie kunnen helpen met het bereiken van een goede beveiliging en wat wij hiervoor rekenen.

Wil jij weten hoe het met de beveiliging van jouw organisatie zit of hoe we je kunnen helpen? Vraag via info@risicoregisseurs.nl direct een beveiligingsconsultatie aan. Een oriënterend gesprek is altijd kosteloos.

DE DIENSTEN WAARMEE WE INVULLING GEVEN AAN ONZE STRATEGIE

Met een compleet pakket aan diensten ondersteunen we onze opdrachtgevers. Om je inzicht te geven in de onderwerpen waarmee we je kunnen helpen, hebben we onze diensten in dit dienstenportfolio kort uitgewerkt. We geven een indicatie met welke investering hierbij rekening te houden. Een definitieve aanbieding zullen we doen nadat we in een gesprek de klantvraag hebben gedefinieerd.

Security Management as a Service

- Security Governance
- Ketenregie

Inrichten beveiligingsproces

- Beveiligingsbeleid
- Dreigingsprofiel
- Programma van Eisen
- Koppelingstabel

Uitvoeren beveiligingsproces

- Risicoanalyse *
- Advies beveiligingsmaatregelen *

- Beveiligingsplan *
- Beveiligingsaudit
- Incidentenanalyse
- Risicoacceptatie

Overig advies en dienstverlening

- Consultancy
- Productontwikkeling
- Projectmanagement
- Inkoop van beveiliging
- Bewustwording en training

* Het proces om te komen van risicoanalyse naar beveiligingsplan kan geautomatiseerd worden ondersteund door Securtree©. Securtree© is het Physical Security Management Platform (PSMP) waarmee organisaties inzicht krijgen in de status van fysieke beveiliging, zodat de juiste keuzes gemaakt kunnen worden en risico's beter beheersbaar zijn.

SECURITY MANAGEMENT AS A SERVICE

Managerial taken als dienst afnemen. Vanuit RisicoRegisseurs bieden we een aantal van deze security managementtaken aan.

Security Governance

Onder Security Governance verstaan de we mate waarin een organisatie in control is over haar fysieke beveiliging. We onderzoeken de volwassenheid van de organisatie op dit gebied en stellen de beveiligingsstrategie voor de komende jaren op, zodat je weet waar je aandacht aan moet besteden om tot een (nog) betere beveiliging te komen.	Met ons Security Maturity Model onderzoeken we de verschillende aspecten van beveiliging die bijdragen aan de Security Governance. We stellen de norm vast voor de organisatie en onderzoeken waar de organisatie al voldoet en waar nog verbeteringen nodig zijn. Op strategisch en tactisch niveau wordt duidelijk waar de organisatie haar fysieke beveiligingsproces kan verbeteren.
-------------------------------------------------------------------------------------------------------------------------------------------------------------------------------------------------------------------------------------------------------------------------------------------------------------------------------------------------	------------------------------------------------------------------------------------------------------------------------------------------------------------------------------------------------------------------------------------------------------------------------------------------------------------------------------------------------------------------------------------------

Het uitvoeren van een volledig Security Governance-onderzoek is een intensief proces waarbij relatief veel tijd van specifieke betrokkenen binnen de organisatie vereist is om tot de beste resultaten te komen. Deze investering in tijd én geld wordt snel terugverdiend omdat inzichtelijk wordt wat de best passende beveiligingsstrategie is voor de komende jaren. De organisatie weet exact waaraan aandacht besteed moet worden en welk budget daarvoor nodig is. Voor het uitvoeren van een Security Governance-onderzoek raden wij aan rekening te houden met een investering van € 15.000.

Ketenregie

Beveiliging is voor veel organisaties geen core business. Een dedicated securitymanager is niet altijd in huis en mogelijk ook niet altijd nodig. Maar je wilt wel de regie krijgen, hebben en houden over beveiliging. Ketenregie, kan voor jouw organisatie de oplossing zijn. De regie over de beveiliging wordt, op basis van duidelijke afspraken, volledig of deels, aan ons uitbesteed. Wij ontzorgen de organisatie volledig, zodat jij geen omkijken meer hebt naar de beveiliging. Uiteraard leggen wij periodiek verantwoording af over de status van beveiliging.	De doelstellingen die de organisatie wil realiseren spreken we vooraf door, maken we onderdeel van een Service Level Agreement (SLA) en periodiek leggen we hier verantwoording over af. Doelstellingen kunnen bijvoorbeeld zijn: <ul style="list-style-type: none">• alle externe dienstverlening m.b.t. beveiliging op basis van SLA's met slimme KPI's• besparingsdoelstellingen op beveiliging, waarbij met behulp van investeringen het jaarlijks benodigd budget wordt verlaagd (positieve business cases/return on investment)
-------------------------------------------------------------------------------------------------------------------------------------------------------------------------------------------------------------------------------------------------------------------------------------------------------------------------------------------------------------------------------------------------------------------------------------------------------------------------------------------------------------------------------------------------------------------------------	-----------------------------------------------------------------------------------------------------------------------------------------------------------------------------------------------------------------------------------------------------------------------------------------------------------------------------------------------------------------------------------------------------------------------------------------------------------------------------------------------------------------------------------------------------------------

De investering voor ketenregie is in grote mate afhankelijk van de onderdelen die aan ons worden uitbesteed en de doelstellingen die we met elkaar afspreken. Voor ketenregie geldt standaard een vergoeding van 5% berekend over het budget voor beveiliging dat wij regisseren. Van de besparingen die we op dit budget, weten te realiseren, berekenen we een vergoeding van eenmalig 50% van de besparing op jaarbasis. Voor additionele werkzaamheden die niet in de basis onder de SLA vallen, hanteren we een vergoeding € 100,00 per uur (prijspeil 2019). Dit tarief wordt jaarlijks per 1 januari geïndexeerd op basis van CBS Index SBI 2008, 69-71 Management- en technisch advies.

INRICHTEN BEVEILIGINGSPROCES

Als RisicoRegisseurs werken we vanuit een gestructureerd model, tevens een continu proces, voor het beheersbaar maken en beheersbaar houden van fysieke beveiliging. De risico's van de organisatie staan aan de basis van onze aanpak.

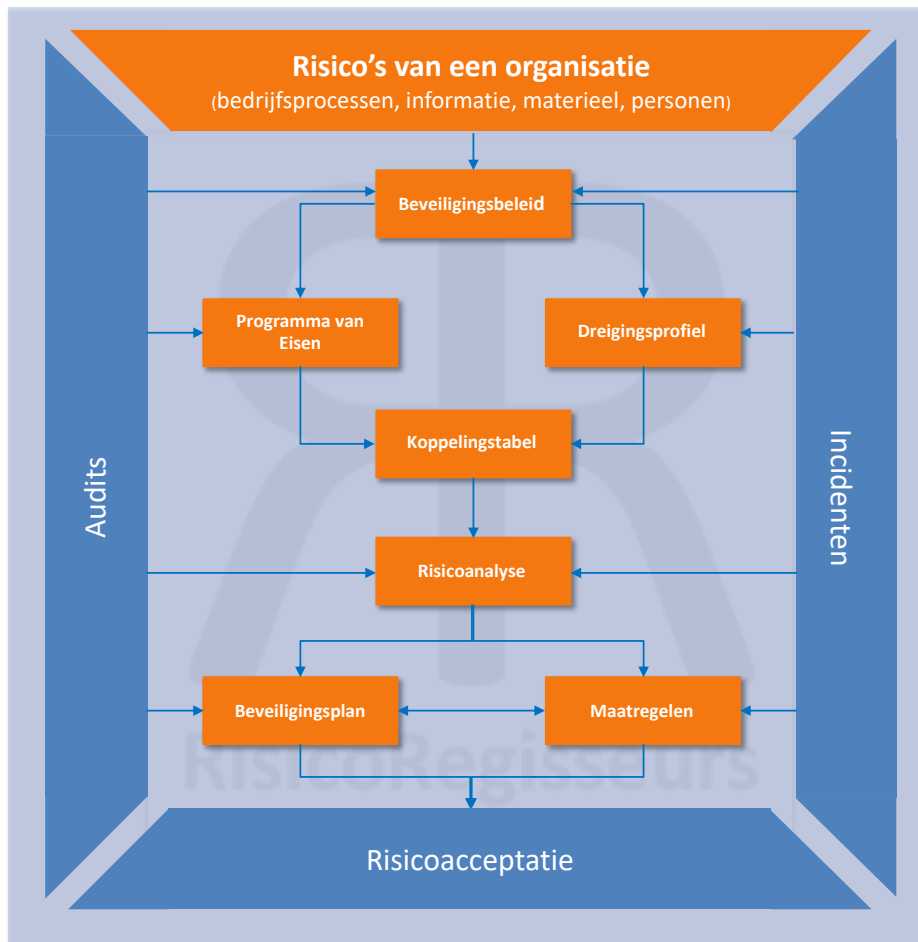

Beveiligingsbeleid

Zonder beleid is binnen de organisatie vaak niet duidelijk welke richting er met beveiliging moet worden ingeslagen. De taken, bevoegdheden en verantwoordelijkheden zijn dan ook vaak niet duidelijk, met als resultaat onvoldoende draagvlak voor dit onderwerp binnen de organisatie.

Wij richten het fundament voor beveiliging in door het beveiligingsbeleid op te stellen. We houden rekening met de specifieke eigenschappen van de organisatie en de aan te hangen risicostrategie. Het beleid vormt de basis om de beveiliging van de organisatie structureel in te richten.

We zorgen ervoor dat er een beleid ligt dat vastgesteld kan worden door de directie van de organisatie. Voor het opstellen van het beveiligingsbeleid raden wij aan rekening te houden met een investering van € 2.500. Optioneel kunnen wij ook het beveiligingsbeleid aan de directie en andere stakeholders binnen de organisatie presenteren. Hou hiervoor rekening met een additionele investering van € 300 tot € 500 gemiddeld per presentatie.

Dreigingsprofiel

Een dreigingsprofiel geeft inzicht in de dreigingen, dadertypen en aanvalsmiddelen die voor de organisatie realistisch zijn en waartegen beveiligingsmaatregelen overwogen dienen te worden. Maak gebruik van onze generieke dreigingsprofielen of laat een specifiek dreigingsprofiel opstellen.

De generieke dreigingsprofielen die wij hebben opgesteld, stellen we gratis ter beschikking. Maar we kunnen ook een specifiek dreigingsprofiel voor jouw organisatie maken waarin de realistische combinaties van dreigingen, dadertypen en aanvalsmiddelen voor de organisatie inzichtelijk worden.

Het generieke dreigingsprofiel voor jouw branche (indien we die al hebben opgesteld), stellen we gratis ter beschikking en kan worden opgevraagd via info@risicoregisseurs.nl. Voor een specifiek dreigingsprofiel, afgestemd op de eigen organisatie, dient rekening te worden gehouden met een investering vanaf € 2.500.

Programma van Eisen

In een Programma van Eisen liggen de functionele maatregelen vast die binnen de organisatie overwogen worden. Wij maken Programma's van Eisen, waarin de zwaarte van de maatregel afhangt van de hoogte van het risico. Dit vormt de basis voor het kiezen van de juiste maatregelen en op basis hiervan kan de concrete projectering worden gemaakt.

De generieke Programma's van Eisen die wij hebben opgesteld, stellen wij tegen een vaste vergoeding ter beschikking. Maar we kunnen ook een specifiek PvE voor jouw organisatie maken waarin de maatregelen die overwogen kunnen worden afgestemd worden op de wensen en eisen van de organisatie.

Het generieke Programma van Eisen voor jouw branche (indien we die al hebben opgesteld), stellen we ter beschikking voor € 2.500 en kan worden opgevraagd via info@risicoregisseurs.nl. Voor een specifiek Programma van Eisen, afgestemd op het specifieke dreigingsprofiel van de organisatie, dient rekening te worden gehouden met een investering van € 7.500 tot € 10.000.

Koppelingstabellen

In een koppelingstabel wordt de koppeling gelegd tussen dreigingen enerzijds en maatregelen anderzijds. Door dit eenmalig goed te doen, is voor iedereen die betrokken is vanaf het begin duidelijk welke uitgangspunten worden gehanteerd en wordt in het traject vanaf risicoanalyse tot beveiligingsplan per locatie veel tijd bespaard.

Als je gebruik maakt van onze generieke dreigingsprofielen en Programma's van Eisen, dan past de generieke koppelingstabel hierbij. Kies je voor specifieke dreigingsprofielen en specifieke Programma's van Eisen, dan is het aan te bevelen om ook specifiek te kijken naar een bijbehorende koppelingstabel.

De generieke koppelingstabel voor jouw branche (indien we die al hebben opgesteld), stellen we ter beschikking voor € 1.500 en kan worden opgevraagd via info@risicoregisseurs.nl. Voor een specifieke koppelingstabel, afgestemd op het specifieke dreigingsprofiel en Programma van Eisen van de organisatie, dient rekening te worden gehouden met een investering van € 2.500.

UITVOEREN BEVEILIGINGSPROCES

Risicoanalyse

Een risicoanalyse geeft inzicht in de hoogte van de risico's die er zijn per locatie. Voor iedere locatie worden per dreiging de attractiviteit en het belang bepaald. Het resultaat is een risicoclassificatie per dreiging per pand. De risicoanalyse kan gebruikt worden om een beveiligingsadvies op te stellen.

Wij begeleiden het proces om de hoogte van de risico's te bepalen. Het dreigingsprofiel vormt daarbij het uitgangspunt en gezamenlijk met een aantal belanghebbenden binnen de organisatie faciliteren wij het proces om de attractiviteit en het belang voor die locatie te schatten.

Reken op een investering van € 500 per locatie. In geval van meerdere locaties kan de gemiddelde investering lager worden als opgedane ervaring en kennis kan worden hergebruikt.

Advies beveiligingsmaatregelen

Voor het opstellen van een juist beveiligingsadvies is inzicht nodig in de risico's voor de processen die in het gebouw worden uitgevoerd. Ook is een schouw van het gebouw zelf nodig. Op basis van de risico's voor de organisatie wordt het best passende advies samengesteld, zodat je weet welke maatregelen nodig zijn. Wij stellen het beveiligingsadvies voor je op, op basis van een gezamenlijk vastgestelde risicoanalyse.

We kijken naar de processen en de risico's van deze processen. Ook kijken we tijdens een schouw naar de specifieke eigenschappen van de locatie. Het advies geeft een overzicht van organisatorische, bouwkundige, elektronische en reactieve maatregelen die passen bij de risico's zoals deze voor de locatie zijn vastgesteld.

Een beveiligingsadvies is altijd gebaseerd op een risicoanalyse en een schouw op locatie, beiden zijn inbegrepen in de hieronder genoemde investering:

- € 1.500 voor locaties tot 2.500 m²
- € 2.500 voor locaties tot 10.000 m²
- € 3.500 voor locaties tot 25.000 m²
- Vanaf € 5.000 voor locaties boven 25.000 m²

Beveiligingsplan

In een beveiligingsplan ligt het geheel van de beveiliging van een locatie vast, van risicoanalyse tot beveiligingsadvies, aangevuld met een analyse van de huidige situatie en een voorstel voor de door te voeren verbeteringen. Voor iedere locatie zou, naar onze mening, een dergelijk plan beschikbaar moeten zijn.

Het beveiligingsplan is het resultaat van de risicoanalyse. De risicoanalyse leidt tot het beveiligingsadvies. De bestaande situatie wordt in kaart gebracht en vanuit een verschillenanalyse tussen wenselijk en werkelijk wordt een verbeterplan voorgesteld. Het geheel voegen we voor je samen in een beveiligingsplan, wat binnen de organisatie gebruikt kan worden voor besluitvorming t.a.v. door te voeren verbeteringen dan wel risicoacceptaties.

Van het uitvoeren van een risicoanalyse tot het opstellen van een beveiligingsplan per locatie, raden we aan om rekening te houden met de volgende investeringsbedragen:

- € 3.500 voor locaties tot 2.500 m²
- € 5.500 voor locaties tot 10.000 m²
- € 7.500 voor locaties tot 25.000 m²
- Vanaf € 11.000 voor locaties boven 25.000 m²

Deze genoemde bedragen zijn inclusief een toelichting op het beveiligingsplan, maar exclusief presentaties/overleggen benodigd om een vervolg in besluitvorming te faciliteren. Mocht ondersteuning hierin wenselijk zijn, dan verzorgen wij dit tegen een uurtarief van € 100,- per uur (prijspeil 2019). Dit tarief wordt jaarlijks per 1 januari geïndexeerd op basis van CBS Index SBI 2008, 69-71 Management- en technisch advies.

Beveiligingsaudit

Het doel van beveiliging is om de risico's te beheersen. Is gedaan wat was gepland en zijn de locaties nu voldoende beveiligd? Het uitvoeren van audits geeft zekerheid over de mate waarin de aanpak van beveiliging voldoende is georganiseerd (procesaudit) en de wijze waarop de beveiligingsmaatregelen voldoende in staat zijn om de baas over beveiliging van de organisatie te zijn (tactische en operationele audit).

- Proces audit:

Bij het uitvoeren van een proces audit naar de beveiliging kijken we naar de mate waarin het beveiligingsproces in opzet en bestaan aanwezig is en of het proces gevolgd wordt zoals initieel bedoeld is. Aanbevelingen worden, daar waar nodig, gedaan over de wijze waarop het beveiligingsproces binnen de organisatie verbeterd kan worden.

- Tactische audit:

Bij het uitvoeren van een tactische audit kijken we naar de wijze waarop met het beveiligingsbeleid, het dreigingsprofiel en het Programma van Eisen de juiste invulling wordt gegeven aan de beveiligingsplannen. We brengen in kaart of voor iedere organisatie de risicoanalyses zijn uitgevoerd en of de beveiligingsplannen aanwezig zijn.

- Operationele audit:

Bij het uitvoeren van een operationele beveiligingsaudit brengen wij niet alleen in kaart of de risicoanalyse en het beveiligingsplan aanwezig zijn, maar kijken we ook naar de werking van de maatregelen. We kijken naar de mate waarin de combinatie van organisatorische, bouwkundige, elektronische en reactieve maatregelen werken zoals ze bedoeld zijn en geven je meer zekerheid over de getroffen maatregelen.

Van het uitvoeren van een beveiligingsaudit, raden we aan om rekening te houden met de volgende investeringsbedragen:

- € 2.500 voor een proces audit
- € 5.000 voor een tactische audit

RisicoRegisseurs: Het grootste risico is het risico dat je niet regisseert

De kosten voor het uitvoeren van een operationele beveiligingsaudit zijn mede afhankelijk van de mate van zekerheid die gewenst is en de omvang van de locatie. We raden aan om rekening te houden met:

- € 3.500 voor een operationele audit voor locaties tot 2.500 m²
- € 5.500 voor een operationele audit voor locaties tot 10.000 m²
- € 7.500 voor een operationele audit voor locaties tot 25.000 m²
- Vanaf € 10.000 voor een operationele audit voor locaties boven 25.000 m²

Incidentenanalyse

Incidenten dienen geanalyseerd te worden zodat duidelijk wordt wat er gebeurd is en hoe dit in de toekomst voorkomen kan worden. De geleerde lessen worden toegepast binnen het beveiligingsproces, zodat dit proces continu verbeterd wordt.

Wij analyseren de beveiligingsincidenten die zich voor hebben gedaan en maken duidelijk welke beveiligingsmaatregelen onvoldoende gewerkt hebben. In overleg met de organisatie kunnen we maatregelen voorstellen om dergelijke incidenten in de toekomst te voorkomen.

Voor het uitvoeren van een incidentenanalyse raden we aan rekening te houden met een investering van € 1.000 per (uniek) incident.

Risicoacceptatie

100% beveiligingen is niet mogelijk. Er zullen altijd (rest)risico's over blijven. Dergelijke risico's behoren inzichtelijk te zijn en formeel geaccepteerd te worden. Je kan het risico wellicht niet voorkomen maar je kunt je er wel op voorbereiden als het zich voordoet. In een risicoacceptatieproces worden dergelijke risico's met stakeholders besproken en formeel vastgesteld.

Wij helpen organisaties bij het inrichten van het risicoacceptatieproces en we adviseren organisaties over de risico's die mogelijk geaccepteerd kunnen worden, inclusief de mogelijke consequenties van die risico's en de maatregelen die genomen kunnen worden om de risico's beheersbaar te houden.

Voor het inrichten van het risicoacceptatieproces raden we aan rekening te houden met een investering van € 2.500.

OVERIG ADVIES EN DIENSTVERLENING

Consultancy

<p>Niet alle vraagstukken zijn onder een noemer te vatten. Soms heb je heel gerichte vragen, soms wil je gewoon eens sparren, soms wil je specifieke adviezen. Maar bij wie kun je terecht? Wie is jouw onafhankelijke partner op het gebied van fysiek beveiligingsadvies? Met wie kun jij in overleg treden om de beste beveiliging voor jouw organisatie te krijgen?</p>	<p>Wij bieden op basis van consultancy onze diensten op basis van een vooraf overeengekomen uurtarief aan. Daarbij bespreken we op voorhand hoeveel uren we denken dat nodig te hebben om de vragen te beantwoorden. We bieden ook de mogelijkheid om een "strippenkaart" af te nemen zodat je vooraf, tegen een lager tarief, op afroep over onze diensten kunt beschikken.</p>
-----------------------------------------------------------------------------------------------------------------------------------------------------------------------------------------------------------------------------------------------------------------------------------------------------------------------------------------------------------------------------	----------------------------------------------------------------------------------------------------------------------------------------------------------------------------------------------------------------------------------------------------------------------------------------------------------------------------------------------------------------------------------

Voor consultancy hanteren we een vergoeding tegen een tarief van € 125,00 per uur (prijspeil 2019). Dit tarief wordt jaarlijks per 1 januari geïndexeerd op basis van CBS Index SBI 2008, 69-71 Management- en technisch advies. We proberen altijd vooraf in overleg een indicatie te geven van de uren waarvan wij denken dat ze nodig zijn. Daar waar mogelijk hanteren we een fixed-price voor het geheel zodat je achteraf niet geconfronteerd wordt met onverwachte kosten.

Productontwikkeling

<p>Innoveren op het gebied van beveiliging. Iets nieuws willen proberen en mogelijk, als het slaagt, dit breder uitrollen? Het onderzoeken hoe vernieuwingen inpasbaar zijn binnen de bestaande processen vraagt betrokkenheid van nogal wat interne en externe stakeholders. Helder geformuleerde uitgangspunten qua gewenst resultaat, besluitvorming, financiering en geheimhouding zijn noodzakelijk.</p>	<p>Wij helpen je graag bij deze innovaties. Naast het onderzoeken van de mogelijkheden speelt ook de praktische kant: het inregelen van de vernieuwing om te kunnen testen, eerst buiten een productieomgeving, later binnen de productieomgeving. En uiteraard het plan voor als alle lichten op groen gaan en de geaccordeerde ontwikkeling breed moet worden uitgerold op een projectmatige wijze.</p>
---------------------------------------------------------------------------------------------------------------------------------------------------------------------------------------------------------------------------------------------------------------------------------------------------------------------------------------------------------------------------------------------------------------	-----------------------------------------------------------------------------------------------------------------------------------------------------------------------------------------------------------------------------------------------------------------------------------------------------------------------------------------------------------------------------------------------------------

Voor onze bijdrage aan productontwikkeling hanteren we een eenzelfde vergoeding als voor consultancy: € 125,00 per uur (prijspeil 2019). Dit tarief wordt jaarlijks per 1 januari geïndexeerd op basis van CBS Index SBI 2008, 69-71 Management- en technisch advies. We proberen altijd vooraf in overleg een indicatie te geven van de uren waarvan wij denken dat ze nodig zijn. Daar waar mogelijk hanteren we een fixed-price voor het geheel zodat je achteraf niet geconfronteerd wordt met onverwachte kosten.

Projectmanagement en agile werken

De zorg voor het projectmanagement, van welk project dan ook op het gebied van beveiliging, kun je met een gerust hart aan ons toevertrouwen. Wij verzorgen het inrichten van een projectorganisatie met een duidelijke structuur van wie waarvoor verantwoordelijk is.

Wij verzorgen de projectbeheersing qua tijd- en financiële planning, voortgangs- respectievelijk resultaatsrapportages of -presentaties en risicomangement. Of je nu projectmatig of juist "agile" wil werken maakt voor ons niet uit.

Voor projectmanagement hanteren we een tarief van € 125,00 per uur (prijspeil 2019). Dit tarief wordt jaarlijks per 1 januari geïndexeerd op basis van CBS Index SBI 2008, 69-71 Management- en technisch advies. We proberen altijd vooraf in overleg een indicatie te geven van de uren waarvan wij denken dat ze nodig zijn. Daar waar mogelijk hanteren we een fixed-price voor het geheel zodat je achteraf niet geconfronteerd wordt met onverwachte kosten.

Inkoop van beveiliging

Grotere projecten op het gebied van beveiliging vereisen wellicht een aanbesteding en zelfs als dat niet zo is, dan wil je verschillende leveranciers een aanbieding laten doen. Maar hoe goed zijn die aanbiedingen en zullen ze tot de gewenste resultaten leiden? Betaal je niet te veel en krijg je de juiste kwaliteit?

Wij helpen organisaties bij de beeldvorming over wat in te kopen, bij het formuleren van de uitvraag en ook bij het beoordelen van de leveranciers en de aangeleverde offertes. Vanuit onze onafhankelijke rol en ervaring adviseren we je waarop te letten, zodat je de beste aanbieding krijgt voor hetgeen gevraagd wordt.

Omdat inkooptrajecten bestaan uit een combinatie van werkzaamheden hanteren we een tarief van € 125,00 per uur (prijspeil 2019). Dit tarief wordt jaarlijks per 1 januari geïndexeerd op basis van CBS Index SBI 2008, 69-71 Management- en technisch advies. We proberen altijd vooraf in overleg een indicatie te geven van de uren waarvan wij denken dat ze nodig zijn. Daar waar mogelijk hanteren we een fixed-price voor het geheel zodat je achteraf niet geconfronteerd wordt met onverwachte kosten.

Bewustwording en training

Er kunnen wel maatregelen genomen worden maar als de medewerkers ze niet begrijpen en niet opvolgen dan ontstaan gaten in de beveiliging. De mens is de zwakste schakel maar hoe verander je dat zodat zij juist een sterke schakel in het geheel worden?

Wij helpen organisaties door het ontwikkelen en implementeren van bewustwording en training, waarbij we ons richten op kennis, houding en gedrag dat bijdraagt aan het risicobewustzijn. Als men de risico's beter begrijpt, begrijpt men ook beter hoe hier een bijdrage aan kan worden geleverd.

De investering voor bewustwording en training binnen de organisatie is in grote mate afhankelijk van het karakter van de training, het kanaal waarlangs deze te geven en het gewenste bereik. Voor bewustwording en training raden wij aan contact met ons op te nemen via info@risicoregisseurs.nl zodat we een passende aanbieding kunnen maken.

SECURTREE©

De vraag waar iedere organisatie mee speelt is welke beveiligingsmaatregelen nodig zijn en of de juiste maatregelen getroffen zijn om de locaties goed beveiligd te houden. Maar hoe weet je dat wat je doet goed genoeg is?

Securtree© geeft antwoord op die vragen. Niet door de beveiligingsmaatregelen centraal te stellen maar juist door te redeneren vanuit de dreigingen die er zijn voor een locatie en de maatregelen hier een afgeleide van te maken. Dit geeft inzicht in de staat van fysieke beveiliging voor alle locaties.

Vanuit vooraf vastgestelde dreigingsprofielen en alle mogelijke koppelingen met de beveiligingsmaatregelen combineert Securtree© de meest optimale mix van beveiligingsmaatregelen voor een locatie. De te implementeren maatregelen zijn hierbij een gevolg van de dreigingen die onderkend worden. Uiteraard kan op basis van professioneel inzicht altijd worden afgeweken van de standaard. Het doel is immers om de risico's af te dekken en niet om maatregelen te treffen.

Securtree© is het Physical Security Management Platform (PSMP) waarin de risicoanalyses en beveiligingsplannen voor alle locaties worden vastgelegd, zodat inzichtelijk wordt welke maatregelen nodig zijn, of de juiste maatregelen getroffen zijn en welke restrisiko's er nog over zijn. Securtree© geeft antwoord op de vraag of de onacceptabele risico's in voldoende mate beheersbaar zijn. En dat op een volledig geautomatiseerde wijze.

Prijs per locatie per maand

	Small	Medium	Large	Extra large
Aantal locaties	≤ 10	50	100	100+
Prijs exclusief BTW	€ 60	€ 55	€ 50	In overleg

Functionaliteiten

De volgende functionaliteiten maken standaard onderdeel uit van Securtree©:

- Risicoanalyse per locatie
- Beveiligingsadvies per locatie (SOLL-situatie)
- Bestaande beveiligingsmaatregelen per locatie (IST-situatie)
- Verschillenanalyse per locatie
- Risicostrategie per dreiging per locatie
- Restrisico's en risicoacceptaties per locatie
- Maatregelen per te mitigeren risico per locatie
- Verbeterplan per locatie
- Beveiligingsplan per locatie

Eenmalige kosten

Generiek dreigingsprofiel en Programma van Eisen		Specifiek dreigingsprofiel en Programma van Eisen	
Opstartkosten en inrichting applicatie inclusief gebruik generieke profielen	€ 3.500 exclusief BTW	Opstartkosten en inrichting applicatie per specifiek profiel	€ 2.500 exclusief BTW

Applicatiebeheer en technisch beheer

Applicatiebeheer en technisch beheer zijn altijd inclusief en inbegrepen in de periodieke kosten.

- Applicatiebeheer: het in standhouden van de applicatie waaronder het beheer en wijzigen (updates en upgrades) van de applicatie.
- Technisch beheer: het in standhouden, beheren en onderhouden van de IT-infrastructuur waarop de applicatie draait.

Optionele aanvullende beheerkosten: Prijs per locatie in overleg

- Autorisatiebeheer: het aanmaken en beheren van gebruikers en hun rechten, standaard zijn 3 gebruikers inbegrepen.
- Functioneel beheer: het inrichten en beheren van de organisatie, de locaties en de dreigingsprofielen en Programma's van Eisen.

Training

Training Physical Security Control Framework	€ 1.000 exclusief BTW per te trainen medewerker
Gebruikerstraining Securtree©	€ 500 exclusief BTW per te trainen gebruiker
Beheerderstraining Securtree©	€ 1.000 exclusief BTW per te trainen beheerder

ALGEMENE VOORWAARDEN EN RICHTPRIJZEN

Op alle diensten die RisicoRegisseurs aanbiedt zijn onze algemene voorwaarden van toepassing die gepubliceerd zijn op: <https://www.risicoregisseurs.nl/algemene-voorwaarden/>

We hanteren in dit dienstenportfolio richtprijzen, exclusief BTW. Enerzijds omdat de investering af kan hangen van de specifieke organisatie of locatie en anderzijds doordat we veelal na intensieve samenwerking in staat zijn de prijzen te verlagen omdat we ervaring hebben opgedaan met de organisatie en haar locaties. Vraag, vrijblijvend, een offerte aan om vooraf de exacte investering inzichtelijk te krijgen.